

LE DEVENIR DES HANCHES DE L'ENFANT MULTI-OPÉRÉ VU À L'ÂGE ADULTE

Docteur Robert BEYA ¹, auteur principal pour toute correspondance,
SAM WING J.F. ¹, VASSE B. ¹, DOS REMEDIOS C. ¹, NEBOUT J. ¹, BENLARBI H. ¹, DEVUN², GRADEL ²,

¹ SERVICE D'ORTHOPEDIE-TRAUMATOLOGIE, HOPITAL SAINT- LOUIS LA ROCHELLE

² SOCIETE ATF, rue des Métaux MARIGNIER

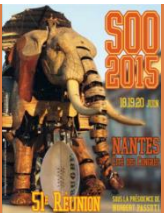

51ème Congrès de la SOO (Société d'Orthopédie et de Traumatologie de l'Ouest)
Cité des Congrès-Nantes 18 au 20 Juin 2015

N°1

07/05/1967

âge 1 an



N°2

07/07/1967, 04/09/1967, 11/09/1967, 30/11/1967

âge 1 an



N°3

16/02/1968, 19/03/1968

âge 2 ans



Ostéotomie pelvienne gauche

N°4

18/09/1969

âge 3 ans



N°5

17/04/1970

âge 4 ans



N°6

21/04/1975

âge 9 ans



Butée à gauche, le premier prof cède le dossier difficile à son collègue
Intervention chirurgicale hanche gauche

N°7

02/08/1975-18/08/1975

âge 9 ans

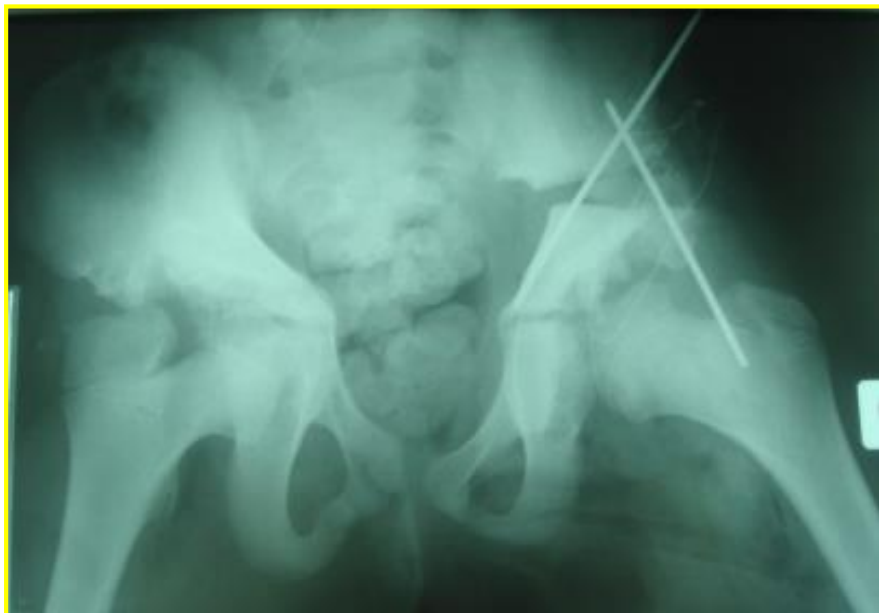

Ostéotomie pelvienne sur butée hanche gauche

N°8

18/03/1976, 15/04/1976, 24/04/1976,

12/05/1976, 14/06/1976, 23/06/1976

Âge 10 ans



Ostéotomie pelvienne hanche droite

N°9

1977

Âge 11 ans



N°10

30/05/1979

Âge 13 ans



N°11

1980

Âge 14 ans



N°12

20/01/1982

Âge 16 ans



N°13

07/11/1987

Âge 21 ans



N°14

06/10/1994

Âge 28 ans



N°15

Dossier de l'enfant L...l...

née le 05/03/1966

□ 2007 âge 41 ans,

Mère des 3 enfants par césarienne, Taille

1m59 Poids 70kgs

- Douleurs hanche gauche,
- Marche avec 1 canne
- PDM 2 mètres, gêne pour se chausser et pour conduire la voiture, ne plus se coucher sur le côté gauche,
- MIFD raccourci de 1 cm
- HG 50/0 20/10 10/0
- HD 30/0 0/0 0/0
- Pouls distaux perçus
- PMA 3 4 3

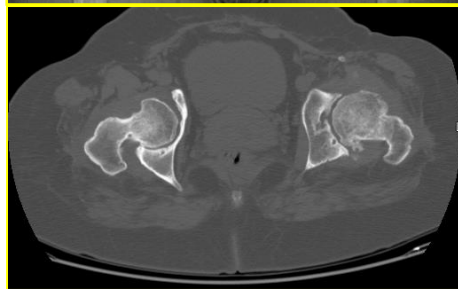

□ 29/01/2008



□ 19/01/2009

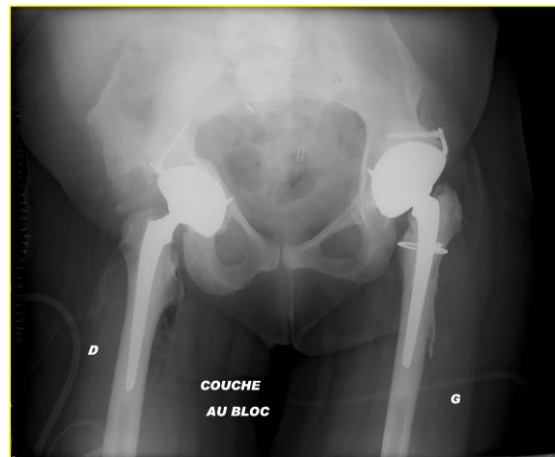

□ 22/09/2012



PMA 6 6 5

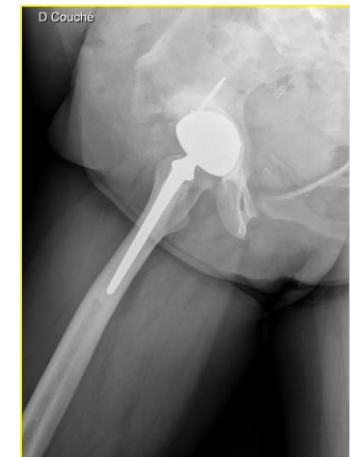

N°15

Dossier de l'enfant L...l...

née le 05/03/1966

□ 22/11/2012 âge 46 ans

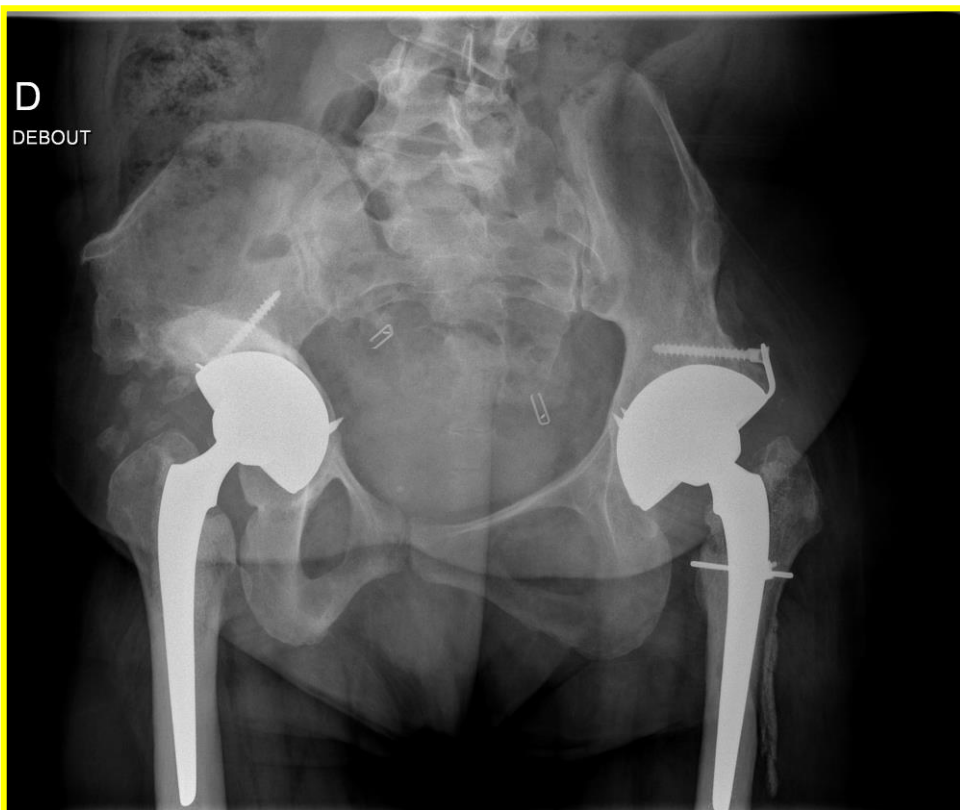

PMA 6 6 6

