SOO

9 & 10 juin
2022

La Rochelle

Président
Frédéric Dubrana
(Brest)

SOO
Société Orthopédie de l'Ouest

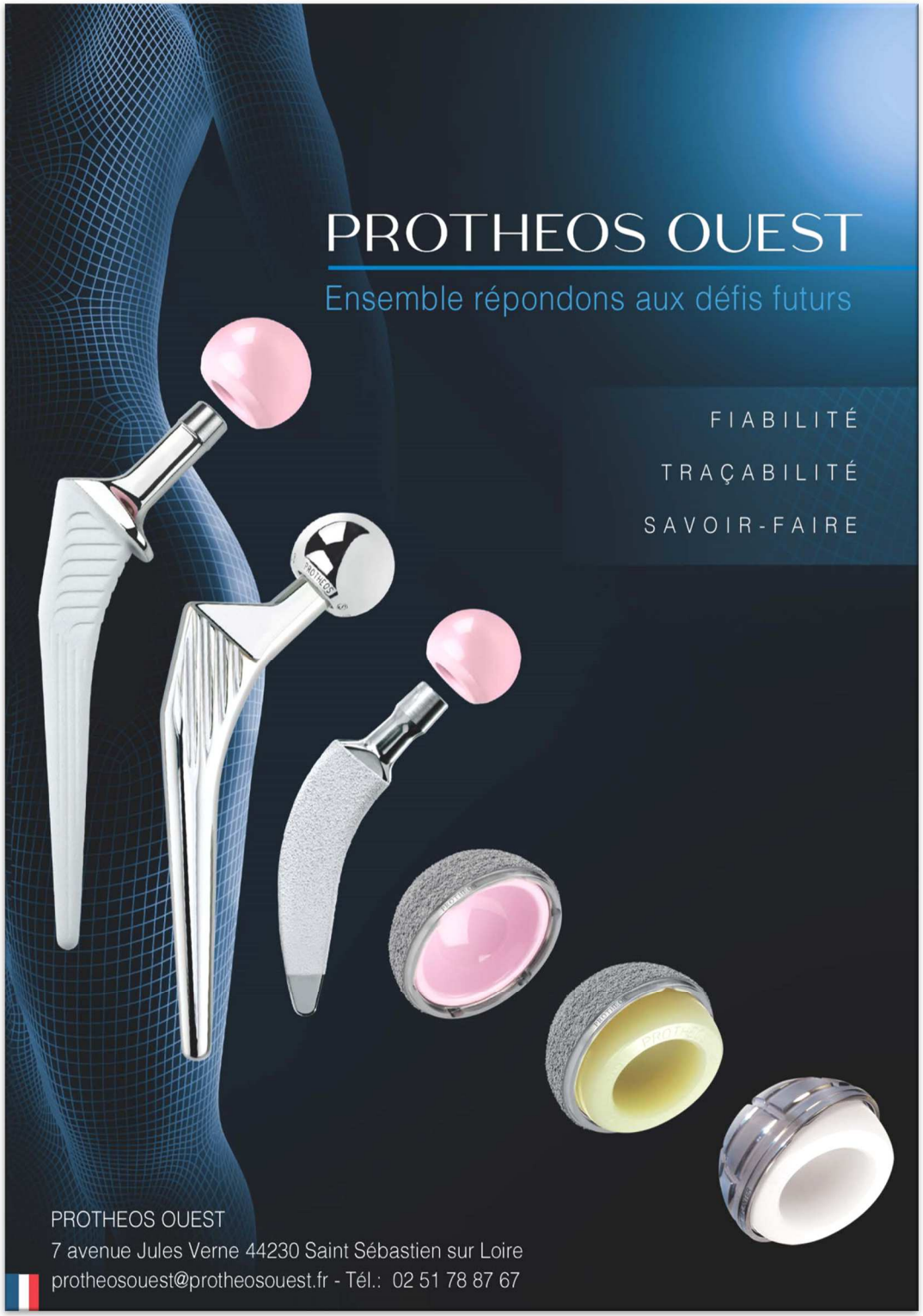

LIEU du CONGRES

LA ROCHELLE événements
Séminaires | Congrès | Salons | Tourisme

ESPACE ENCAN

Quai Louis Prunier

17000 La Rochelle

Code Wifi Congrès
Identifiant : SOO22
MDP : coude

INSCRIPTIONS - SECRETARIAT SCIENTIFIQUE

Jocelyne CORMIER—SOO
jcsoo@orange.fr
Tél : 06 08 34 46 48
www.soo.com.fr

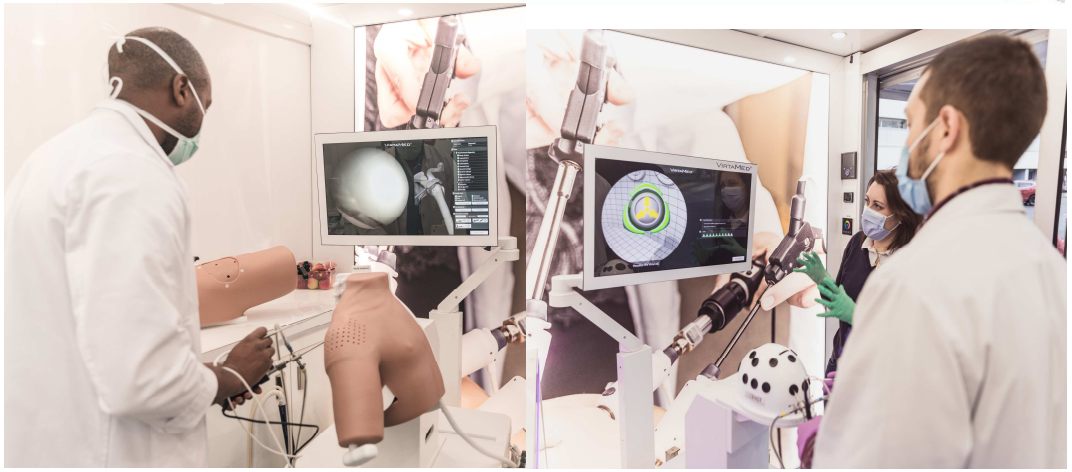

Appel à tous les internes.
Venez-vous tester en arthroscopie avec VirtaMed

Affrontez vos collègues sur l'arthroscopie
Du membre inférieur et du membre supérieur sur les simulateurs **VirtaMed** !!
Inscription directement sur l'unité mobile **VirtaMed** dans l'exposition
2 lots en jeu !

SOO
Société d'Orthopédie de l'Ouest

Avec la participation de :

Claudie Haigneré

Elle commence sa carrière scientifique en tant que médecin rhumatologue à l'Hôpital Cochin (Paris), elle est sélectionnée par le CNES (Centre National d'Etudes Spatiales) en 1985 comme astronaute scientifique. Elle travaille ensuite au laboratoire de Physiologie Neurosensorielle du CNRS où elle soutient sa thèse de doctorat en Neurosciences. Elle devient responsable au CNES des programmes de physiologie et Médecine spatiale. Elle part à l'entraînement en 1992 à la Cité des Etoiles près de Moscou. Et elle réalise 2 missions spatiales, d'abord en 1996 à bord de Mir, puis au sein de ESA (Agence spatiale européenne) en 2001 à bord de ISS (International space station). Elle devient ainsi la première française à aller dans l'espace, puis la première européenne à rejoindre ISS.

Après cette carrière d'astronaute européenne active, elle devient successivement ministre déléguée à la recherche puis ministre déléguée aux Affaires européennes. Elle sera à la tête d'Universcience et ses 2 centres de science (Palais de la découverte et Cité des Sciences) pendant 6 ans. Au sein de l'ESA, conseillère auprès du DG, elle se consacre à la politique spatiale européenne et à l'exploration lunaire jusqu'en 2020.

Frédéric Bizard,

Est un économiste spécialiste des questions de protection sociale et de santé. Il est professeur d'économie associé à l'ESCP Europe et à Paris Dauphine notamment.

Renommé pour son expertise en protection sociale et en système de santé, il a publié de nombreux ouvrages.

Dernier ouvrage publié :
« L' Autonomie solidaire en santé - La seule réforme possible »

SOO Société Orthopédie de l'Ouest

07.00/08.00 ACCUEIL DES CONGRESSISTES

08.00/09.30 CLUBS DE L'OUEST - DISCUSSION DE DOSSIERS

IMPORTANT Chaque Club présentera au cours de cette séance un dossier validant RMM Orthorisq

- **Hanche/Genou** — **Casoar**
  Patrice Mertl (Amiens) - Christophe Hulet (Caen)
- **Pied/Cheville** — **Chassiron**
  Jean Brilhault (Tours) - Guillaume Kerhousse (Rennes)

- **Main/Poignet** — **Tadorne**
  Anne-Flore Lecoq (Nantes) - Fabrice Rabarin (Angers)
- **Epaule** — **Les Baleines**
  Yves Bouju (Nantes) - Laurent Baverel (Rennes)

- **Traumatologie (adulte-Infantile)** — **Chanchardon**
  Hervé Niéto (Niort) - Damien Babusiaux (Tours)
  Invité : Paul Bonnevialle (Toulouse)

MEMBRE INFÉRIEUR — CRÉPEAU NIV.0

09.40/10.40 MISES AU POINT

Modérateurs : C. Nich (Nantes) - G. Rochcongar (Caen)

JC01 Prise en charge des PTG infectées
Thomas Williams (Brest) - Harold Common (Rennes)

JC02 L'antibioprophylaxie.
Conséquences médico-légales et règles de l' art.
Jérome Druon (Tours)

MEMBRE SUPÉRIEUR — ATALANTE NIV. 0

09.40/10.40 CONTROVERSE & MISE AU POINT

JA01 Fracture de l'extrémité inferieure du radius :
plaques ou broches ? Incidences économiques.
Damien Cheval (Quimper) - Damien Babusiaux (Tours)
Modérateurs : I. Auquit-Auckbur (Rouen), PS. Marcheix (Limoges)

JA02 « Prothèse couplée trapézo-métacarpienne: ce que j'en pense après 30 ans de pose »
Jean-Louis Bovet (Bordeaux)
Interview conduite par Guy Raimbeau (Angers)

MEMBRE SUPÉRIEUR - EPAULE — LES ILATES NIV 1

09.40/10.40 SYMPOSIUM PARTENAIRE - EPAULE

Arthrex

« ARTHROSCOPIE D'ÉPAULE : MA PREMIÈRE FOIS »
Olivier Courage (Le Havre) & Laurent Hubert (Angers)

- La position des ancres et implants en fonction du type de rupture de la coiffe.
- La ténodèse du biceps: où et comment ?

10.45 / 11.30 PAUSE - VISITE EXPOSITION

SÉANCE PLÉNIÈRE - CRÉPEAU - NIV 0

11.30/11.45 JC03 ACCUEIL DU PRÉSIDENT : Frédéric Dubrana (Brest)

11.45/12.45 JC04 INVITÉE D'HONNEUR : Claudie Haigneré " Rêve d'espace" Retour sur un parcours fascinant.

Mme Claudie Haigneré est Médecin rhumatologue, Spationaute, Ministre déléguée à la Recherche, Conseillère auprès du directeur général de l'Agence spatiale européenne. Elle fut la première femme française et européenne à aller dans l'espace;
Interview conduite par plusieurs jeunes femmes, chirurgiennes : Flore-Anne Lecoq (Nantes), Manon Tranier (Tours), Morgane Dorniol (Brest), Monia El Kinani (Nantes). Tatiana Massamba Vuvu (Brest). Elles interrogeront Madame Claudie Haigneré que l'on surnomme souvent bac19 sur :

- son parcours exceptionnel.
- la place des femmes dans l'aventure spatiale, Elle s'est toujours engagée pour décloisonner l'univers scientifique, pour l'ouvrir aux femmes,
- les conséquences de la microgravité sur l'organisme. .
- les importantes innovations et découvertes médicales rapportées.
- les rendez-vous du futur..... Mars demain.....

JEUDI 9 JUIN

13.00/14.00 DÉJEUNER BUFFET DANS L'EXPOSITION

LUNCH TIME

14.00/15.15 SESSION TRAUMATOLOGIE — CREPEAU - NIV 0

Modérateurs :
Hervé Niéto (Niort) - Guy Piétu (Nantes) – Paul Bonnevialle (Toulouse)

14.00/14.30 **JA03**
Mise au Point :
Quel traitement pour les fractures du bassin chez le sujet âgé ?
Rémi di Francia (Brest), Pierre Martz (Dijon)

14.30/14.40 **JA04**
Appui total immédiat après vissage percutané dans les fractures simples de l'acétabulum et de l'anneau pelvien chez les patients de plus de 65 ans.
Rayane Benhenneda (Tours), H. Letissier, R. Di Francia, F. Dubrana (Brest)

14.40/14.55 **JA05**
Géronto-traumatologie : évolution de nos pratiques de prise en charge.
Laurent Pidhorz (Le Mans)

14.55/15.15 **JA06**
Techniques d'ostéosynthèses fémorales originales appliquées aux fractures périprothétiques.
Guillaume Allard (Quimper)

SOO
Société Orthopédie de l'Ouest

REMERCIEMENTS SINCÈRES À TOUS NOS PARTENAIRES INDUSTRIELS POUR LEUR FIDÉLITÉ RENOUVELÉE ET INDÉFECTIBLE À NOTRE SOCIÉTÉ.
NOUS COMPTONS SUR VOUS POUR LES VISITER TRÈS RÉGULIÈREMENT PENDANT LES PAUSES.

LE BUREAU DE LA SOO

13.00/14.00 SYMPOSIUM LUNCH PARTENAIRE — CHANCHARDON - NIVEAU 1

ZIMMER BIOMET

« PUC : Vers un nouveau gold standard dans les gonarthroses primaires?»

A. Clavé (Nice), O. Courage (Le Havre), F. Dubrana (Brest), V. Steiger (Angers)

14.00/15.15 CONCOURS DE THÈSES — ATALANTE - NIV 0

« Je présente ma thèse en « live » en 180 secondes. »

Animateurs : Philippe Violas (Rennes) - Laurent Hubert (Angers) - Olivier Courage (Le Havre)
Jury : Isabelle Auquit-Auckbur (Rouen), Jean Brilhault (Tours), Pierre Mansat (Toulouse), François-Xavier Gunepin (Lorient) , Audrey Angelliaume (Angers), Jordane Mouton (Rouen)

1er Prix : 1 500€ - 2ème Prix : 1 000€ - 3ème Prix : 500€

JC05 BONNEAU Soline - Rennes :
Allongement osseux par clou médullaire électromagnétique chez l'enfant dans la maladie d'Ollier.

JC06 MARTY-DILOY Thibault - Poitiers :
Reconstruction des tumeurs osseuses malignes au membre inférieur chez l'enfant par la technique de membrane induite. Résultats radiologiques et fonctionnels.

JC07 EL KINANI Monia -Nantes :
Evaluation de deux implants métalliques dans les arthroplasties de tête radiale. Etude monocentrique avec un recul minimum de 18 mois et comparaison aux précédents implants en silicone.

JC08 GERFROIT Alexis - Poitiers :
Intérêts de l'abord postérieur dans les fractures diaphysaires humérales.

JC09 HERY Jean-Charles - Caen :
Pertinence de l'antibioprophylaxie postopératoire dans la prise en charge des traumatismes ouverts de la main opérés en urgence.

JC10 TRANIER Manon- Tours :
Traitement de l'instabilité postéro-latérale du coude par ligamentoplastie : à propos de 32 patients évalués à 10 ans de recul moyen.

JC11 PELLETIER Simon – Angers :
Prothèses unicompartimentales médiales de genou et microarchitecture osseuse proximale du tibia étudiée grâce à une analyse de texture de radiographies.

JC12 de La CROPTE de CHANTERAC Antoine – Brest :
Etude des déterminants pré-morbides dans les omarthroses centrées et excentrées. Quelle influence de la morphologie de la scapula et de l'inclinaison glénoïdienne ?

JC13 Le GALL Caroline – Rennes :
Vis d'expansion dans le sinus du tarse pour pied plat valgus idiopathique de l'enfant : résultats fonctionnels et radiologiques. Etude rétrospective multicentrique.

JC14 GUBBIOTTI Laura – Caen:
Réparations méniscales chez les patients de plus de 40 ans sur genou stable : étude rétrospective monocentrique.

JC15 CAUBRIERE Marin – Angers :
Intérêt d'une prothèse inversée dédiée en traumatologie de l'épaule. Revue à moyen terme d'une série de 74 patients.

JC16 HAMEL Quentin - Angers :
Etude comparative des vertébroplasties par Spine Jack® aux ostéosynthèses par instrumentation postérieure pour les fractures thoraco-lombaires Margel A3.

JEUDI 9 JUIN

15.15/16.15 Communications M. Inférieur
Crépeau Niv 0

Modérateurs :
Thomas Gicquel (Lorient),
Christine Lautridou (St. Georges de Didonne)

JC17 L'IRM est insuffisante pour l'analyse des lésions du LCM dans l'instabilité latérale de cheville.
Guillaume Le Roux (Tours), R. Lopes (St. Herblain)

JC18 Etude comparative de l'arthroplastie de hanche à double mobilité dans les fractures du col fémoral et dans l'arthro pathie.
Lucie Regennnass, C. Nich (Nantes)

JC19 Analyse de la texture de l'os trabéculaire autour d'un acétabulum pressfit avec un insert en céramique d'alumine. Une série de 60 patients revus à 5 ans.
Guillaume David (Angers)

JC20 Nécessité de définir une « safe zone » spécifique à chaque patient dans l'arthroplastie totale de hanche.
Ilan Klebaner, T. Ait Si Selmi, J. Langlois, J. Pierrepont, C. Maduware, (Caen)

JC21 Balance ligamentaire et alignement cinématique sur pro thèse totale de genou : intérêt de l'utilisation combinée d'un bras robotisé et d'un capteur de force per opératoire. Série prospective de 45 cas avec suivi clinique à 1 an.
Julien Bardou Jacquet (Bordeaux)

JC22 Évaluation biomécanique d'une plastie antérolatérale originale du genou, aidée de l'échographie.
Alexis Brejuin (Rouen), O. Courage (Le Havre), F. Dujardin (Rouen)

15.15/16.15 Communications Épaule
Atalante Niv 0

Modérateurs :
Tewfik Benkalfate (Rennes)
Olivier Courage (Le Havre)

JA07 Traitement arthroscopique des synovites villo-nodulaires du coude.
Pierre Lavignac (Bordeaux)

JA08 Avancement tendino-musculaire arthroscopique du supra-épineux dans les ruptures postéro-supérieures rétractées de la coiffe des rotateurs.
Rayane Benhenneda, M. Besnard, L. Favard (Tours)

JA09 Scapula alata par paralysie des muscles rhomboïdes : étude anatomique du nerf scapulaire dorsal et analyse de 4 cas cliniques.
Alexandre Morante de Los Reyes*, J. Laulan*, S. Roulet** (Tours*, Grenoble**)

JA10 Influence de la rééducation sur les résultats cliniques et radiologiques des fractures de l'extrémité proximale de l'humérus traitées par prothèse totale inversée d'épaule FX solutions®
Marin Caubrière (Angers),

JA11 Vitesse de récupération après chirurgie de la coiffe des rotateurs : définition et modèle prédictif multivarié.
Anselme Billaud (Mérignac)

JA12 L'anxiété est un facteur de risque de difficultés de récupé ration et d'insatisfaction après chirurgie de la coiffe des rotateurs.
Anselme Billaud (Mérignac)

JA13 Latarjet : Faut il s'inquiéter d'une SLAP lésion ?
Paul Maxime Lacroix*, Anselme Billaud**, S. Pillot***, L. Pesquer**(Rennes*, Mérignac** Lyon***)

15.15/16.15 Art & Philosophie
Héron Niv 1

15.15/15.35
L'approche biomécanique de Léonard de Vinci, mise en "Cène"
Christian Lefèvre (Brest)

15.35/15.55
« La Médecine ……. Art ou Science ? »
Dominique Le Nen (Brest)

15.55/16.15
« De l'idée à l'innovation »
Alain-Charles Masquelet (Rochefort)

16.15/17.00 PAUSE - VISITE EXPOSITION

17.00/18.30 TABLE RONDE — CRÉPEAU NIV 0

« Quelle chirurgie orthopédique demain ? »
Modérateurs : Patrice Mertl (Amiens) – Frédéric Dubrana (Brest)

JC23 **17.00 Navigation et système robotique – où en suis-je ?**
Sébastien Lustig (Lyon)

JC25 **17.15 Les outils de demain en chirurgie orthopédique.**
Pascal Kouyoumdjiam (Nimes)

JC26 **17.30 Place de la télémédecine.**
Benjamin Bouyer (Bordeaux)

JC27 **17.45 Jeunes chirurgiens et nouvelles technologies, l'expérience lorientaise.**
Goulven le Henaff, Ludovic Tristan (Lorient)

JC28 **18.00 La navigation : 25 ans après, est-elle encore d'actualité ?**
Régis Pailhé (Grenoble)

JC29 **18.15 « Projet Follow Knee : prothèses totales de genou personnalisées 3D connectées »**
Arnaud Clavé (Nice)

Rejoignez-nous, devenez Membre SOO - www.soo.com.fr

SOO
Société d'Orthopédie de l'Ouest

17.00/18.30 COMMUNICATIONS MAIN-POIGNET — ATALANTE NIV 0

Modérateurs :
Jean-Philippe Mure (Puilboreau), Jacky Laulan (Tours)

JA15 **Apprentissage d'une technique MIPO des fractures du radius distal : «simple expérience » versus « pratique délibérée »**
François Ducournau (Brest), P. Liverneaux (Strasbourg)

JA16 **Formes déficitaires du syndrome de la traversée thoraco brachiale : à propos de 53 cas.**
Lisa Servasier (Tours), J. Laulan, G. Bacle, P. Corcia, T. Odent (Tours)

JA17 **Reprise de prothèse totale trapézo-métacarpienne par implant en pyrocarbone C.M.I : étude rétrospective de 30 patients avec un suivi moyen de 7,5 ans.**
Pierre Lavignac (Tours)

JA18 **Amylose à transthyrétine et canal carpien : étude épidémiologique.**
Caroline Vincelot-Chainard, N. Bigorre (Angers-Trélazé)

JA19 **Arthrites septiques des doigts : une antibiothérapie orale de courte durée est-elle possible ?**
Guy Raimbeau, J. Jeudy, A. Petit, B. Cesari, F. Rabarin, N. Bigorre (Angers - Trélazé)

JA20 **Prise en charge des doigts en maillet chroniques : indications et résultats à long terme de la ténotomie de la bandelette médiane selon Fowler et de l'arthrodèse de l'articulation inter phalangienne distale.**
Manon Tranier , S. Roulet, J. Laulan (Tours)

JA21 **Résultats à long terme de la prise en charge d4une pseudarthrose du scaphoïde. A propos d'une série de 22 patients.**
Claire Nicot, N. Bigorre (Angers-Trélazé)

JA22 **Douleur aiguë après écrasement digital et intoxication tabagique. La cigarette toujours une fausse amie. Une étude prospective.**
Mathurin Gomez (Angers)

07.00/08.00 ACCUEIL DES CONGRESSISTES

08.00/08.25 ASSEMBLÉE GÉNÉRALE SOO — CRÉPEAU NIV.0

08.25/08.30 LA MINUTE D'HISTOIRE :
VC01 « Elle en pince pour Halsted » Fabrice Rabarin (Angers) — CRÉPEAU NIV.0

MEMBRE INFÉRIEUR — CRÉPEAU - NIV 0

08.35/09.35 COMMENT JE FAIS ?

Modérateurs :
Louis Rony (Angers), Nicolas Verdier (Bordeaux)

08.30/08.45
VC02 Comment je fais une amputation du pied et de jambe ?
Marc Henry (Brest)

08.45/08.55
VC03 L'avis du MPR : Amputation de membre inférieur à distance d'un polytraumatisme
Patrick Brunel (MPR Angers)

08.55/09.10
VC04 Quelle stratégie pour une PTH sur luxation congénitale ?
Denis Huten (Rennes) & Thierry Musset (Lorient)

09.10/09.20
VC05 Comment je fais un abord du genou dans les prothèses complexes (grandes désaxations, reprises…)
Antoine Desseaux (Brest)

09.20/09.30
VC06 Conflit de hanche: comment je fais une arthroscopie ?
Kévin Brulefert (Nantes)

MEMBRE SUPÉRIEUR — ATALANTE - NIV 0

08.35/09.35 COMMENT JE FAIS ?

Modérateurs :
Franck Dordain (Caen), Alexandre Sonnard (Quimper),
Maxence Liot (Angoulême)

08.35/08.44
VA01 Comment je fais une voie postérieure sous-périostée de Gschwend ?
Guillaume Bacle (Tours)

08.45 /08.54
VA02 Comment je gère le subscapulaire dans la pose d'une prothèse d'épaule anatomique ?
Luc Favard (Tours)

08.55/09.04
VA03 Comment je gère le biceps lors d'une réparation de coiffe ?
Tewfik Benkalfate (Rennes)

09.05/09.14
VA04 « Entorse grave métacarpo-phalangienne des doigts longs : du diagnostic au traitement chirurgical »
Flore-Anne Lecoq (Nantes)

09.15/09.24
VA05 Comment je fais une arthrodèse des 4 os du poignet ?
Yann Saint Cast (Angers)

09.25/09.34
VA06 Comment je fais le diagnostic d'une dyskinésie scapulo-thoracique ?
Bernard Fouquet (MPR - Tours)

SESSION RACHIS 08.30/13.00 — HÉRON NIV.1

Modérateurs :

Jonathan Lebhar (Rennes), Henry-François Parent (Angers) , Ph. Violas (Rennes)

08.30/09.30 COMMENT JE FAIS ? Rachis

- **Comment je fais « une arthrodèse lombaire postérieure TLIF à ciel ouvert ?»**
  Jean-Marc Vital (Bordeaux)
- **TLIF mini-invasive.**
  Jonathan Lebhar (Rennes)

09.30/09.45 COMMUNICATION Rachis

- **« Arthrodèse lombaire mini-invasive UNILIF. Résultats à plus de 5 ans. »**
  Quentin Hamel (Angers-Trélazé)
  G. Hayek, O. Lucas, A. Angelliaume, R. Prébet, H.F. Parent (Angers-Trélazé)

VENDREDI 10 JUIN

CONTROVERSES M. INFÉRIEUR — CRÉPEAU - NIV 0

09.40/10.00
VC07 Faut-il opérer systématiquement les LCA avant 30 ans ?
Nicolas Pujol (Versailles) – Etienne Cavaignac (Toulouse)
Modérateur : Christophe Hulet (Caen)

10.05/10.25
VC08 Faut-il suturer toutes les lésions méniscales avant 30 ans ?
François-Xavier Gunepin (Lorient), Loic Geffroy (Nantes)
Modérateurs : Sébastien Lustig (Lyon) -Thomas Gicquel (Lorient)

10.30/10.50
VC09 Arthrodèse talo-crurale sous arthroscopie VS à ciel ouvert.
Arthroscopie : Thomas Bauer (Boulogne-Billancourt))
Ciel ouvert : Guillaume Kerhousse (Saint-Grégoire-Rennes)
Modérateur : Marc Henry (Brest)

CONFÉRENCES M. SUPÉRIEUR — ATALANTE - NIV 0

09.40/10.10
VA07 « Jamais de prothèse d'épaule avant 50 ans : Faut-il y croire ? »
Pierre Mansat (Toulouse)
Modérateur : Luc Favard (Tours)

10.10/10.40
VA08 « Couverture des membres: stratégie thérapeutique? De la prise en charge initiale à l'hyper-spécialisée »
Isabelle Auquit-Auckbur Rouen)
Modérateur : Dominique Le Nen (Brest)

SESSION RACHIS (SUITE) — HÉRON NIV.1

09.30/10.45 CONFERENCE

« Les nouvelles technologies au service des chirurgiens du rachis »
Recueil, exploitation et usage clinique des données.
Bernard Bouyer (Bordeaux)

10.45/11.30 Pause - Visite exposition

10.50/11.30 PAUSE - VISITE EXPOSITION

10.50/11.30 SÉANCE DÉDICACES JEUDI ET VENDREDI — ACCUEIL CONGRÈS

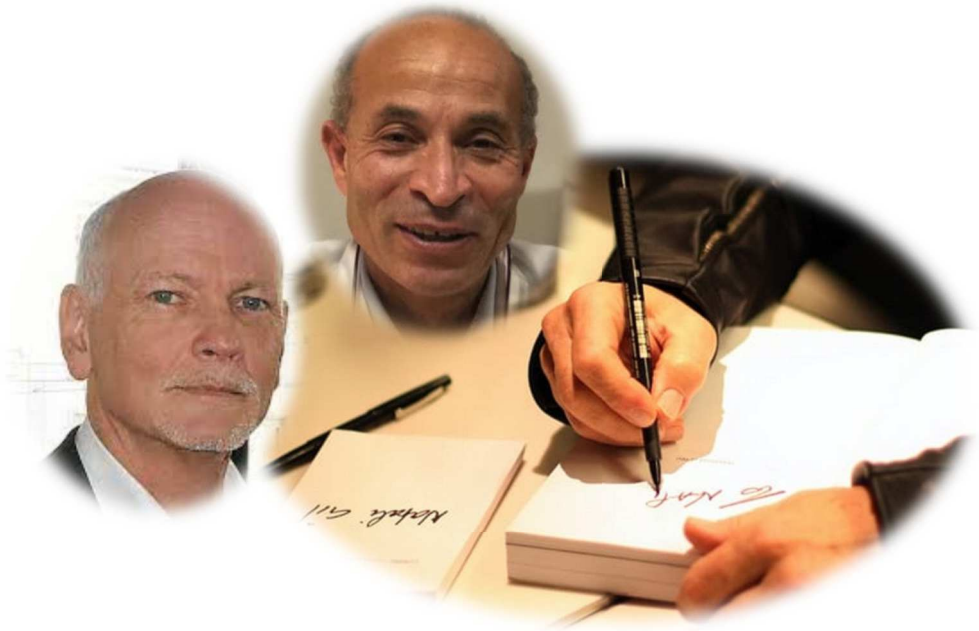

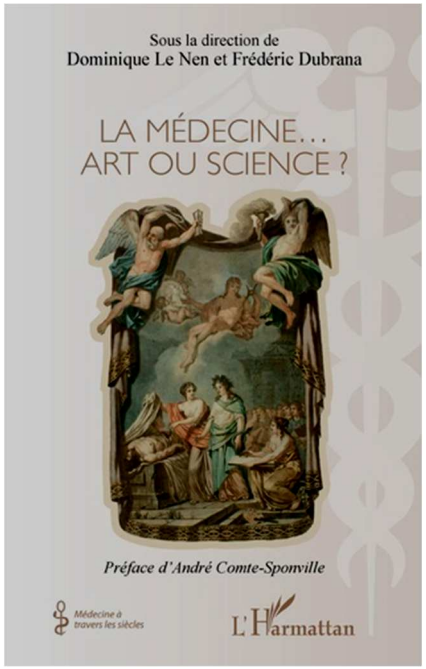

VENDREDI 10 JUIN

TABLE RONDE MEMBRE SUPÉRIEUR — CRÉPEAU - NIV 0

11.30/13.00 VC10 « LA TERRIBLE TRIADE DU COUDE »

Modérateurs : Pierre Mansat (Toulouse) – Fabrice Rabarin (Angers)

Direction :
Pierre Laumonerie (Bordeaux) & Olivier Bozon (Montpellier)
Avec :
Sacha Chroschiany (Limoges), Arthur Dellestable (Brest), Raphaëlle Dumartinet-Gibaud (Angers), Laura Gubbiotti (Caen), Marie Loisel (Rennes), Elise Obrecht (Rouen), Clara Sos (Tours)

- **Introduction**
  P. Laumonerie
- **L'ère de l'exploration chirurgicale**
  S. Chrosciany
- **L'ère Mayo Clinic : la révolution biomécanique**
  M. Loisel
- **L'ère des théories lésionnelles**
  A. Dellestable
- **Protocoles chirurgicaux versus chirurgie à la carte**
  L. Gubbiotti, R. Dumartinet-Gibaud, E. Obrecht
- **Leçons apprises**
  C. Sos
- **Futures directions**
  O. Bozon
- **Conclusion**
  P. Laumonerie

ATELIER - PARTENAIRE — LES BALEINES NIV. 1

11.30/12.30 « GENOU »

Workshop Innovation :

"Venez tester sur Sawbones, le FAST-FIX FLEX et le REGENETEN"

smith&nephew

SESSION ORTHOPÉDIATRIE — ATALANTE - NIV 0

11.30/13.00 COMMUNICATIONS

Modérateurs : Philippe Violas (Rennes), Thierry Odent (Tours)

VA09 Quelle ligamentoplastie du genou chez l'enfant ?
Tatiana Massamba Vuvu (Brest)

VA10 Avulsions parcellaires traumatiques de l'os sous fibulaire chez l'enfant. Analyse par stabilomètrie des résultats de la chirurgie de l'instabilité fonctionnelle de cheville.
Didier Moukoko (Angers)

VA11 Algoneurodystrophie de l'enfant.
Franck Accabled (Toulouse)

VA12 Kystes osseux essentiels : transition de l'enfant vers l'adulte.
Thierry Odent (Tours)

VA13 Déformation rachidienne de l'enfant : Le halo crânien dans tous ses états.
Philippe Violas (Rennes)

VA14 Evaluation fonctionnelle après prise en charge d'épiphysiolyse fémorale supérieure.
Audrey Angelliaume (Angers)

VA15 Prise en charge de la spasticité des membres inférieurs chez l'enfant : Résultats préliminaires de chirurgie combinée neurochirurgicale et orthopédique.
Kim Bin (Angers)

SESSION RACHIS (SUITE ET FIN) — HÉRON NIV.1

11.30/12.00 CONFÉRENCE :

« Les nouvelles technologies au service de la chirurgie »
La planification opératoire.
Les outils peropératoires.
Jonathan Lebhar (Rennes)

12.00/13.00 CLUB de l'OUEST - Rachis

Discussion de dossiers complexes
Experts: Benjamin Bouyer (Bordeaux), Jonathan Lebhar (Rennes), Henry Parent (Angers), Jean-Marc Vital (Bordeaux)

13.00/14.00

PAUSE DÉJEUNER

13.00/14.00 SYMPOSIUM LUNCH PARTENAIRE - CHANCHARDON - NIVEAU 1

« ARTHROSCOPIE DU GENOU : MA PREMIÈRE FOIS »
O. Courage (Le Havre) & N. Graveleau (Mérignac)

- Le DIDT
- Réparation des racines méniscales et ramp lésion

13.00/14.00 SYMPOSIUM LUNCH PARTENAIRE EIDER - NIVEAU 1

« TRAITEMENT DES RÉVISIONS COMPLEXES PAR CUPULE SANS CIMENT À PLOT À DOUBLE MOBILITÉ »
C. Nich (Nantes), V. Crenn (Nantes), A. Desseaux (Brest) J.L. Prudhon (Grenoble)

MEMBRE INFÉRIEUR – GÉNÉRALITÉS — CRÉPEAU NIV.0

14.00/14.30 CONFÉRENCE
VC11 « Prise en charge des lésions tumorales secondaires des os longs. »
Paul Bonnevialle (Toulouse)
Modérateur : Mickaël Ropars (Rennes)

14.30/15.30 COMMUNICATIONS - GÉNÉRALITÉS - MEMBRE INFÉRIEUR
Modérateurs : Dominique Brossard (Cholet), François-Xavier Gunepin (Lorient)

VC12 Litiges après une arthroplastie totale primaire de la hanche et du genou en France : revue des actions en justice au cours des 30 dernières années.
Thibault Marty Diloy, G. Rougereau, T. Langlais, N. Pujol, P. Boisrenoult (Poitiers)

VC13 Cartographie de l'épaisseur du cartilage fémoro-tibial sur arthroscanner.
Agathe Yvnou, G. Dardenne, O. Tuil, E. Stindel, V. Burdin (Brest)

VC14 Rachianesthésie ou anesthésie générale : laquelle profite le mieux a l' emploi du temps de l'orthopédiste au bloc opératoire ' Cohorte rétrospective observationnelle de 303 PTG et 277 PTH.
Maxime Teulières, E. Cavaignac, N. Reina, V. Minville, P. Bonnevialle (Toulouse)

VC15 ACTIFIT : Résultats radiologiques et retour au sport, une étude rétrospective avec 9 ans de recul moyen.
Antoine de Chanterac*, M. Garetier*, F.X. Gunepin**, C. Baynat**, C. Andro* (*Brest, Lorient**)

VC16 Impact du premier confinement lié au COVID-19 sur les traumatismes musculosquelettiques de l'adulte et leur gestion chirurgical : une étude rétrospective et monocentrique.
Monia El Kinani, V. Crenn (Nantes)

VC17 Intérêt d'un nouveau modèle de simulation utilisant un cadavre humain frais pulsé reperfusé pour l'étude morphologique de la corona mortis.
Robert Beya (Ancenis), J. Danion, G.Herpe, T. Vendeuvre, C. Breque, J.P. Faure, J.P. Richer, R. Guillevin, T. Hauet, E. Chateau, D. Oriot (Poitiers)

VC18 Flash Pandémie à Covid – 19 et sujet âgé : les conséquences d'un confinement strict modifient-elles le risque de fractures de l'extrémité supérieure du fémur en zone verte ?
Ghassen Drissi, P. Lemoine, P. Le Squere, G. Allard, D. Cheval (Quimper)

SESSIONS JEUN'S — 5 SALLES NIV.1

14.00/15.30 SESSIONS JEUN'S DISCUSSION DE DOSSIERS OUVERTE À TOUTES ET À TOUS
.....PAROLE AUX « JEUN'S »

Concept : Entourés d'experts et d'un modérateur senior par salle (une salle par sous-spécialité), les CCA soumettent à discussion des cas cliniques aux internes. L'objectif de cette session transgénérationnelle est de donner la parole aux jeunes et d'échanger avec eux..

Dans chaque salle : internes des CHU de Rouen, Caen, Brest, Tours, Rennes, Angers, Nantes, Poitiers, Limoges, Bordeaux, Toulouse, Montpellier

Salle JEUN'S Hanche/Genou (salle Casoar)
Modérateur : Louis-Romée Le Nail (Tours)
CCA animateurs : Guillaume Mergenthaler (Caen) & Adrien Pauvert (Angers)

Salle JEUN'S Pied/Cheville (salle Richelieu)
Modérateur : Jean Brilhault (Tours)
CCA animateurs : Morgane Dorniol (Brest) & Louis Rony (Angers)

Salle JEUN'S Main/Poignet (salle Tadorne)
Modérateur : Guy Raimbeau (Angers)
CCA animateurs : Sacha Chrosciany (Limoges) & Elise Obrecht (Rouen)

Salle JEUN'S Epaule/Coude (Les Baleines)
Modérateur : Hervé Thomazeau (Rennes)
CCA animateurs : Aurore Blancheton (Nantes) & Marion Besnard (Tours)

Salle JEUN'S Rachis (salle Héron)
Modérateur : Henri Parent (Angers)
CCA animateurs : Nicolas Pointet (Poitiers) & Rose-Elisabeth Jeantet (Niort)

15.30/16.00 PAUSE - VISITE EXPOSITION

16.00/18.00 « SESSION CELA NOUS CONCERNE » Ilates+Chassiron (Niveau 1)

16.00/17.00 Invité : Frédéric BIZARD

Economiste spécialiste des questions de protection sociale et de santé. Il est professeur d'économie associé à l'ESCP Europe et à Paris Dauphine.

⇒ Refondation du système de santé
⇒ Public-Privé : quel avenir ?
⇒ Soins-enseignement- recherche »

17.00/18.00
« Brèves de comptoir SOO » « Parole libre et sérieuse……autour d'un verre de l'amitié en présence de Frédéric BIZARD »

⇒ Quelle chirurgie demain ???
⇒ Comment s'y préparer ??
⇒ Juniors, quelles sont vos attentes ???

Présidents de la séance : Laurent Obert (Besançon), Guy Raimbeau (Angers)
Session ouverte à toutes et à tous; Avec la participation des membres du bureau de la SOO et deThomas Bauer, Sébastien Lustig, Régis Pailhé, Etienne Cavaignac, Pierre Mansat, Patrice Mertl et……..

18.00/18.15 PASSATION - PRÉSENTATION DU CONGRÈS 2023– CHRISTOPHE HULET (CAEN)

Rendez-vous les 8 & 9 juin 2023

SOO
Société d'Orthopédie de l'Ouest

E. POSTERS 2022

Prix du meilleur poster : 500€

P01
Quantification de l'acromioplastie. Revue systématique de la littérature.
Pierre Lavignac (Bordeaux)

P02
Ligamentoplastie avec interposition de l'articulation interphalangienne proximale dans le traitement des pertes de substance ostéochondrale uni condyliennes : Une étude cadavérique de faisabilité.
Jean-Charles Héry (Caen)

P03
La membrane induite : la technique ultime pour les pertes de substances segmentaire de l'humérus : à propos d'un cas.
Christophe Andro (Brest)

P04
Rupture bilatérale spontanée et simultanée de tendon quadricipital : deux cas et revue de la littérature.
Robert Beya (Ancenis)

P05
Utilisation de la WALANT pour l'exploration des plaies de main en conditions isolées : étude de faisabilité.
Christophe Andro (Brest)

P06
La maladie de Dupuytren : Un héritage viking ?
Marin Caubrière (Angers)

P07
Augmentation cimentée des clous TFNA pour le traitement des fractures per-trochantériennes des patients de plus de 65 ans : une analyse rétrospective et comparative avec un groupe contrôle.
Marie Fernandez Malo (Brest)

P08
La rotationplastie, une alternative efficace à l'amputation fémorale comme procédure de sauvetage, chez un adulte ayant un antécédent d'ostéosarcome : un case report et une revue de littérature.
Jean Gaillard (Nantes)

AKED distributeur ACUMED

AMPLITUDE

Arthrex

asten SANTÉ

ATF

BAUERFEIND

CERAVER EXPERIENCE - INNOVATION

Johnson & Johnson MEDTECH

DIGIKARE

EFS ÉTABLISSEMENT FRANÇAIS DU SANG Du donneur aux patients

exactech

EXPANSCIENCE LABORATOIRES

GROUPE FH ORTHO

follow

FREEZSNOW

FX SOLUTIONS

lépine Depuis 1714

Heraeus

labrha Laboratoire de Rhumatologie Appliquée

LCA Pharmaceutical

Lima Corporate Orthopaedic motion

LEO

MATHYS

medartis® PRECISION IN FIXAT

MED'OUEST AGENT ZIMMER BIOMET

Medacta International

mediCAD® The Orthopedic Solution

MEDICOSCOP

MicroPort®

MY01

neosteo EFFICIENT MOBILITY

NEWCLIP-TECHNICS

ORTHO NOV podonov

osmose

SANOFI

serf

smith&nephew

stryker®

SYMBIOS

TRB CHEMEDICA

United® Orthopedic Corporation

veodis

VIATRIS

VIRTAMED® WE SIMULATE REALITY

ZIMMER BIOMET

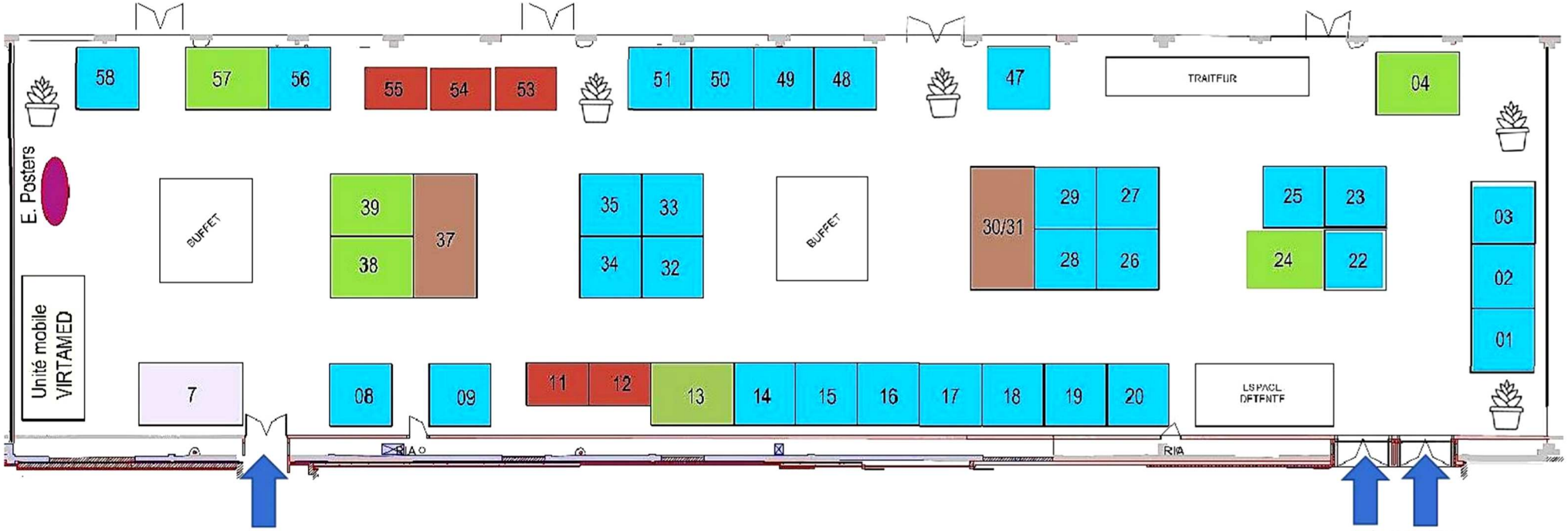

Accès Exposition
depuis l'auditorium

Accès Exposition
Depuis l'accueil & salles conférences

Merci à nos fidèles partenaires

AKED	56	CERAVER	24	GROUPE LEPINE	15	MATHYS ORTHOPEDIE	04	ORTHENSE	25	UOC	07
AMBELIO	33	OSMOSE	23	HERAEUS	02	MEDACTA	38	ORTHONOV-PODONOV	26	VEODIS	30/31
AMPLITUDE	13	E.F.S	29	HISTON	28	MEDARTIS	03	SANOFI	32	VIATRIS	35
APPLIED Médical	55	EXACTECH	37	J&J MEDTECH	09	MEDICAD HECTEC	53	SERF	08		
ARTHREX	47	EXPANSCIENCE	17	LABRHA	22	MEDOUEST	18	SMITH & NEPHEW	39		
ASTEN Santé	54	FOLLOW	12	LCA Pharma	20	MICROPORT	14	STRYKER	57		
ATF - LAPE Médical	48	FX SOLUTIONS	16	LEO PHARMA	01	NEWCLIP TECHNICS	34	SYMBIOS	49		
BAUERFIND	11	Groupe FH ortho	58	LIMA	51	NEOSTEO	50	TRB CHEMEDICA	27		

La ROCHELLE

2023 : 8 & 9 JUIN

Président : Christophe HULET (Caen)

SOO
Société Orthopédie de l'Ouest